

PERI nuomojamos įrangos kriterijai

VT 20 sija



Turinys	Psl.
Rekomendacijos sijų priežiūrai ir sandėliavimui	2
Tašelio pažeidimai	3
Skersinio pažeidimai	7

Priežiūra

- Prieš pradėdami mechaninį valymą įsitikinkite, kad iš sijų pašalinti vinys, medsraigčiai ir t.t..
- Dažytų paviršių valymo darbams nenaudokite metalinių šepečių ar grandiklių. Tokios valymo priemonės gali pažeisti apsauginių dažų paviršių.

Sandėliavimas

- Vienoje rietuvėje galima transportuoti tik to paties dydžio sijas!
- Sijos kraunamos eilėmis, glaudžiant sijos tašą prie gretimos sijos tašo, sekančios eilės sijos dedamos tuo pačiu principu, tačiau su 10 cm prasilenkimu žemiau esančios sijų eilės atžvilgiu (žiūr. paveiksle Nr.1).
- Maksimalus sijų kiekis rietuvėje: 80 vnt., 5 × 16 vnt. (h), kėlimui kranais ar šakiniais krautuvais.
- Krovimo aukštis: 2 rietuvės į aukštį transportavimui automobiliu arba 4 rietuvės į aukštį sandėliavimui;
- Rietuvė viena nuo kitos atskiriama mediniais tašais.

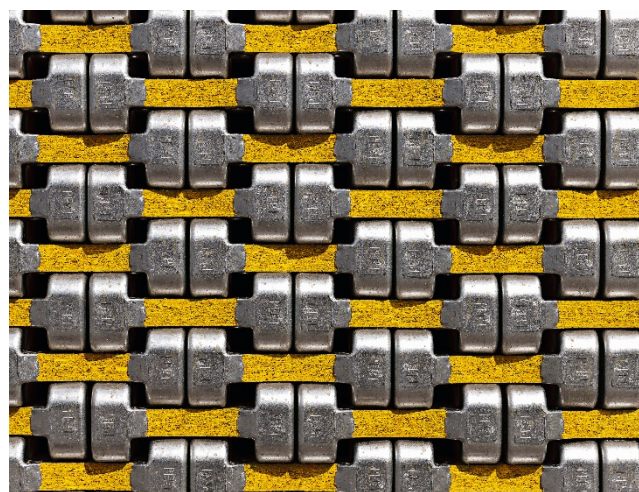
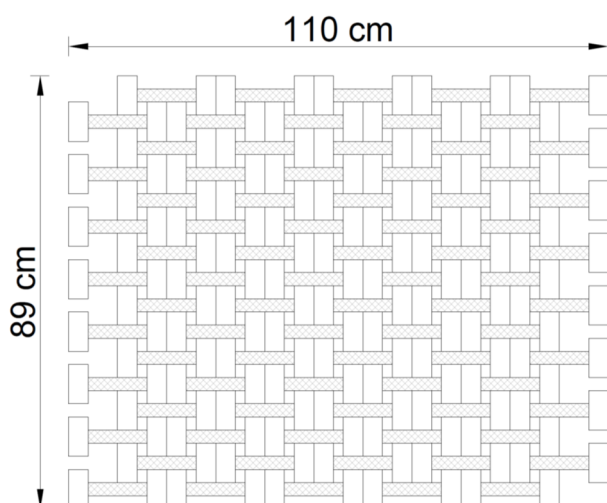

1 pav. Sijų VT 20 sandėliavimo pavyzdžiai

VT 20 sija:

02.

Sugadinimas	Remonto instrukcijos	Apmokėjimas
<input type="checkbox"/> Įaugusi žievė 02.01	Nekreipiamas dėmesys	Leistinas defektas
<input type="checkbox"/> Sakuotos vietos 02.02	Nekreipiamas dėmesys	Leistinas defektas
<input type="checkbox"/> Šaka sijos briaunoje 02.03	Nekreipiamas dėmesys	Leistinas defektas
<input type="checkbox"/> Apvalus lūžis 02.04	Neremontuojama	Žalą apmoka klientas



02.04: Apvalus lūžis

<input type="checkbox"/> Nuoskyla tašelyje ≤ 25 mm pločio ir ≤ 25 cm ilgio arba > 25 cm ilgio ir ≤ 10 mm pločio 02.05	Neremontuojama, pažymima dažais	Natūralus nusidėvėjimas
--	---------------------------------	-------------------------

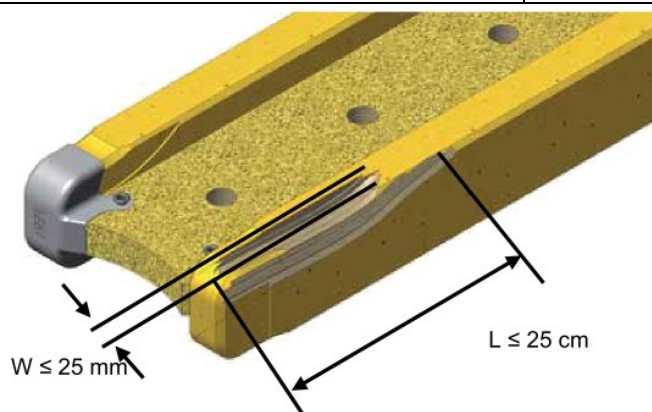

02.05: Nuoskyla tašelyje

VT 20 sija

□ Nuoskyla tašelyje

> 25 mm pločio
arba
> 25 cm ilgio ir > 10 mm pločio

Neremontuojama

Žalą apmoka klientas

02.06

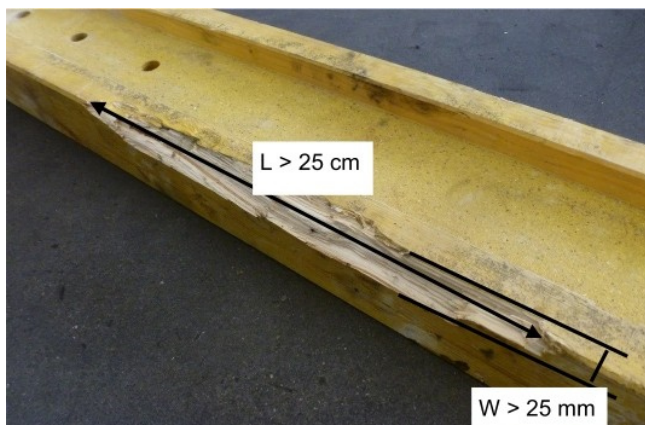

02.06: Nuoskila tašelyje

□ Tašelio lūžis (dėl perkrovos)

Neremontuojama

Žalą apmoka klientas

02.07



02.07: Tašelio lūžis

□ Įtrūkimas dėl džiūvimo

plotis ≤ 4 mm ir ilgis < 1 m

Nekreipiamas dėmesys

Natūralus procesas

02.08



02.08: Įtrūkimas dėl džiūvimo



02.08: Įtrūkimas dėl džiūvimo

Įtrūkimas dėl netinkamo naudojimo (pažeistas apsauginis antgalis)

Neremontuojama

Žalą apmoka klientas

02.10

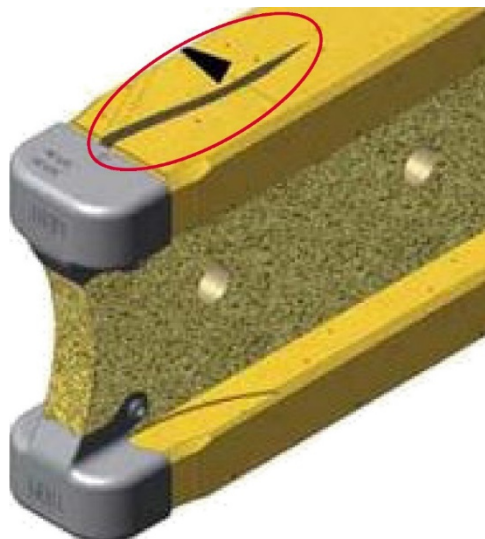

02.10: Įtrūkimas dėl netinkamo naudojimo

Skersinė įpjova tašelyje

Neremontuojama

Žalą apmoka klientas

02.13

02.13: Skersinė įpjova tašelyje

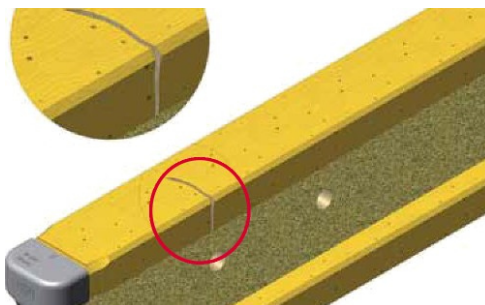

Išilginė įpjova tašelyje

Neremontuojama

Žalą apmoka klientas

02.14

02.14: Išilginė įpjova tašelyje

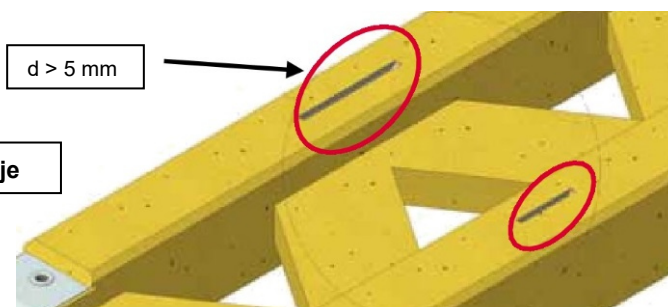

Sija nupjauta kliento

Neremontuojama

Žalą apmoka klientas

02.15

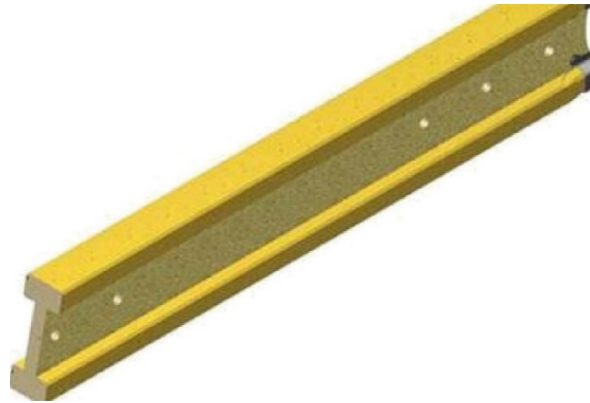

02.15: Sija, nupjauta kliento

□ Tašelio pažeidimas vibratoriumi gylis ≤ 3 mm gylis > 3 mm 02.16	Neremontuojama, pažymima dažais	Kompensacija neskaičiuojama
	Neremontuojama	Žalą apmoka klientas



02.16: Tašelio pažeidimas vibratoriumi

□ Išgręžta skylė skersinyje 02.17	Neremontuojama	Parduodama klientui
--	----------------	---------------------



02.17: Išgręžta skylė skersinyje

□ Įpjova lūžis sienelėje ilgis ≤ 20 mm ilgis > 20 mm 02.18	Neremontuojama, pažymima dažais	Kompensacija neskaičiuojama
	Neremontuojama	Žalą apmoka klientas

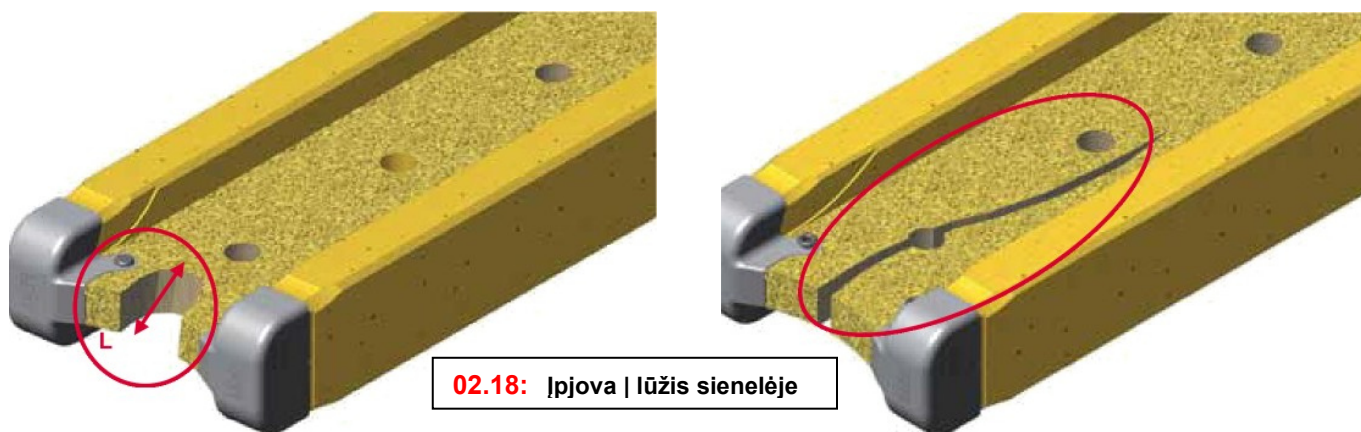

02.18: Įpjova | lūžis sienelėje

<p>□ Atplaiša sienelėje gylis ≤ 20 mm</p> <p>gylis > 20 mm</p> <p>02.20</p>	<p>Neremontuojama, pažymima dažais</p> <p>Neremontuojama</p>	<p>Kompensacija neskaičiuojama</p> <p>Žalą apmoka klientas</p>
--	--	--



02.20: Atplaiša sienelėje

<p>□ Nuo sienelės atsiskyres tašelis</p> <p>02.24</p>	<p>Neremontuojama</p>	<p>Žalą apmoka klientas</p>
---	-----------------------	-----------------------------

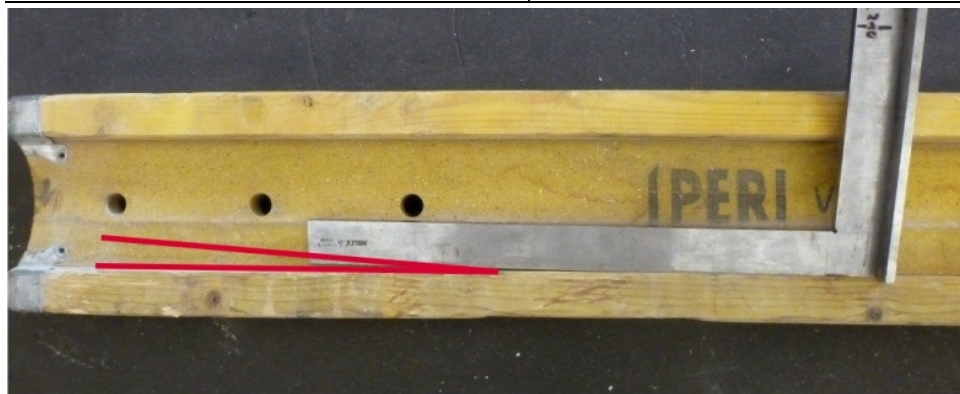

02.24: Nuo sienelės atsiskyres tašelis

<p>□ Sulaužytas medinis dyginis sujungimas</p> <p>02.25</p>	<p>Neremontuojama</p>	<p>Žalą apmoka klientas</p>
---	-----------------------	-----------------------------



02.25: Sulaužytas medinis dyginis sujungimas

<input type="checkbox"/> Pažeistas antgalis 02.27	Neremontuojama	Žalą apmoka klientas
---	----------------	----------------------



02.27: Pažeistas antgalis

<input type="checkbox"/> Pažeistas antgalis 02.28	Neremontuojama	Žalą apmoka klientas
---	----------------	----------------------



02.27: Pažeistas antgalis