

PERI nuomojamos įrangos kriterijai

PERI UP laiptinė



Turinys	Psl.
Rekomendacijos priežiūrai ir sandėliavimui	2
Pastolių laiptai UAS	3
Laiptų sija UA (114731 109219)	6
Laiptų pakopa	7
Laiptų sija UZS	9
Turėklai	11
Skersinis UH	15
Kiti elementai	17
Pastolių paklotai UDS	19
Angų uždengimai	22

Priežiūra

Mechaninės dalys, pvz. sriegiai ar krumpliniai mechanizmai, turi būti nuvalyti prieš ir po naudojimo bei sutepti atitinkamais tepalais.

Cinkuotų paviršių valymo darbams naudokite vielinius šepetis (šerelis iki 0,3 mm) arba specialius grandiklius. Kitu atveju gali būti pažeistas aukštos kokybės miltelinių dažų paviršius.

Sandėliavimas

Pagrindinių PERI UP elementų sandėliavimo reikalavimus galite pažiūrėti žemiau esančioje lentelėje:

El-o Nr.	Pavadinimas	Sandėliavimo priemonė	Kiekis konteineryje, vnt.	Kiekis, vnt. (plotis × aukštis)
100000	Vertikalus rėmo vamzdis UVH 100	kont. 80×120	81	--
100003	Vertikalus rėmo vamzdis UVH 150	kont. RP 120	56	8 × 7
100005	Vertikalus rėmo vamzdis UVH 200	kont. RP 150	56	8 × 7
100007	Vertikalus rėmo vamzdis UVH 250	kont. RP 150	56	8 × 7
100009	Vertikalus rėmo vamzdis UVR 200	kont. RP 150	56	8 × 7
100012	Vertikalus rėmo vamzdis UVR 300	kont. RP 150	56	8 × 7
100013	Vertikalus rėmo vamzdis UVR 400	kont. RP 150	56	8 × 7
100014	Atramos jungtis UVB 24	kont. 80×120	200	--
114629	Ilginis UH 75 plus	kont. 80×120	230	7 × 6+6
114641	Ilginis UH 150 plus	kont. RP 120	108	18 × 6
114645	Ilginis UH 200 plus	kont. RP 150	108	18 × 6
114651	Ilginis UH 300 plus	kont. RP 150	108	18 × 6
100088	Inkarinis vamzdis UWT 45	kont. 80×120	330	--
102954	Inkarinis vamzdis UWT 220	kont. RP 150	104	13 × 8
100411	Reguliuojama atrama UJB 38-50/55	kont. 80×120	250	--
100244	Pėda UJP	kont. 80×120	300	--
111124	Pastolių laiptai UAS 75×300/200	kont. USP 72	6	--
108689	Pastolių paklotas UDI 25×300	rietuvė	40	--
100742	Pastolių laiptų turėklas UAG	kont. RP 150	16	--
101731	Horiz. skersinio jungtis UHA	kont. 80×120	1000	--

PERI nuomojamos įrangos kriterijai

PERI UP laiptinė



Pastolių laiptai UAS

33.1

Sugadinimas	Remonto instrukcijos	Apmokėjimas
<input type="checkbox"/> Trūkimas prie suvirinimo siūlės <ul style="list-style-type: none"> ▪ ≤ 20 mm ▪ > 20 mm 	Leistinas nuokrypis Neremontuojama	Kompensacija neskaičiuojama Kompensacija neskaičiuojama

33.1.1

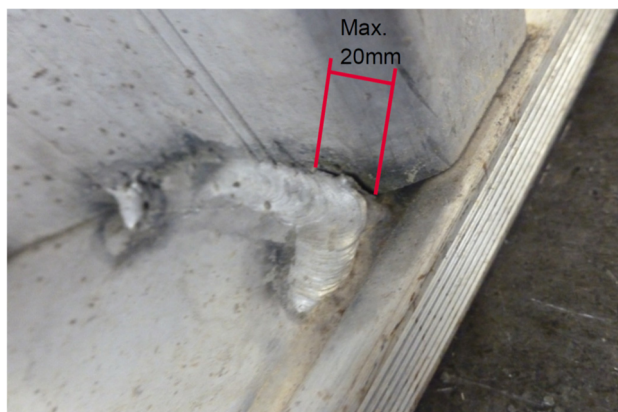

<input type="checkbox"/> Trūkusi suvirinimo siūlė	Neremontuojama	Kompensacija neskaičiuojama
---	----------------	-----------------------------

33.1.2



<input type="checkbox"/> Pažeistas pagrindas (trūkimas pakopoje)	Neremontuojama	Kompensacija neskaičiuojama
--	----------------	-----------------------------

33.1.3



☐ Trūkimas laiptų pakopoje	Neremontuojama	Kompensacija neskaičiuojama
----------------------------	----------------	-----------------------------

33.1.4



☐ Profilio pradžios galo pažeidimas	Neremontuojama	Žalą apmoka klientas
---------------------------------------	----------------	----------------------

33.1.5



☐ Įlenktas šoninis profilis <ul style="list-style-type: none"> ▪ nėra metalo ar suvirino siūlės pažeidimų 	Leistinas nuokrypis	Kompensacija neskaičiuojama
--	---------------------	-----------------------------

33.1.6



☐ Pakabinimo griebtuvo trūkimas <ul style="list-style-type: none"> ▪ jei įmanoma ▪ jei neįmanoma 	Keičiama Neremontuojama	Darbo laikas + medžiagos Žalą apmoka klientas
--	----------------------------	--

33.1.7



□ **Sulenktas pakabinimo griebtuvas**

- be trūkimų ir palenktas ≤ 5 mm
- palenktas > 5 mm
- jei neįmanoma pakeisti

Tiesinama
Keičiama
Neremontuojama

Darbo laikas
Darbo laikas + medžiagos
Žalą apmoka klientas

33.1.8



□ **Sulenktas pagrindo griebtuvas**

- be trūkimų ir palenktas ≤ 5 mm
- palenktas > 5 mm
- jei neįmanoma pakeisti

Tiesinama
Keičiama
Neremontuojama

Darbo laikas
Darbo laikas + medžiagos
Žalą apmoka klientas

33.1.9



PERI nuomojamos įrangos kriterijai

PERI UP laiptinė



Laiptų sija UA (114731 | 109219)

33.2

Sugadinimas	Remonto instrukcijos	Apmokėjimas
<ul style="list-style-type: none">□ Sulenktas pakabinimo kablys<ul style="list-style-type: none">▪ jei įmanoma▪ jei neįmanoma▪ pažeista	Tiesinama Neremontuojama Neremontuojama	Darbo laikas Žalą apmoka klientas Žalą apmoka klientas

33.2.1



<ul style="list-style-type: none">□ Įlenktas profilis<ul style="list-style-type: none">▪ $\leq \varnothing 3$ mm ir briaunos nepažeistos▪ $> \varnothing 3$ mm▪ briaunos pažeistos	Leistinas nuokrypis Neremontuojama Neremontuojama	Kompensacija neskaičiuojama Žalą apmoka klientas Žalą apmoka klientas
---	---	---

33.2.2



Laiptų pakopa

33.3

Sugadinimas	Remonto instrukcijos	Apmokėjimas
<input type="checkbox"/> Sulenktas jungiamasis kronšteinas <ul style="list-style-type: none"> ▪ sujungimas galimas ▪ sujungimas negalimas ▪ nepavyksta ištiesinti 	Leistinas nuokrypis Tiesinama Neremontuojama	Kompensacija neskaičiuojama Darbo laikas Žalą apmoka klientas

33.3.1



<input type="checkbox"/> Pamestas varžtas	Keičiama	Kompensacija neskaičiuojama
--	----------	-----------------------------

33.3.2



<input type="checkbox"/> Pakopa sulenkta <ul style="list-style-type: none"> ▪ jei įmanoma ▪ jei neįmanoma 	Tiesinama Neremontuojama	Darbo laikas Žalą apmoka klientas
--	-----------------------------	--------------------------------------

33.3.3



PERI nuomojamos įrangos kriterijai

PERI UP laiptinė



□ Pakopa išsidėvėjusi

Natūralus nusidėvėjimas

Kompensacija neskaičiuojama

33.3.4

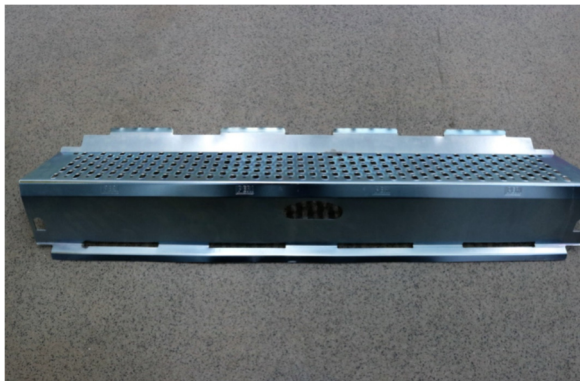

Laiptų sija UZS

33.4

Sugadinimas	Remonto instrukcijos	Apmokėjimas
<ul style="list-style-type: none"> □ Sulenktas profilis <ul style="list-style-type: none"> ▪ paklotas įsistato ▪ remontas įmanomas ▪ remontas neįmanomas 	Leistinas nuokrypis Tiesinama Neremontuojama	Kompensacija neskaičiuojama Darbo laikas Žalą apmoka klientas

33.4.1



<ul style="list-style-type: none"> □ Sulenktas kronšteinas <ul style="list-style-type: none"> ▪ jei įmanoma ▪ jei neįmanoma 	Tiesinama Neremontuojama	Darbo laikas Žalą apmoka klientas
--	-----------------------------	--------------------------------------

33.4.2

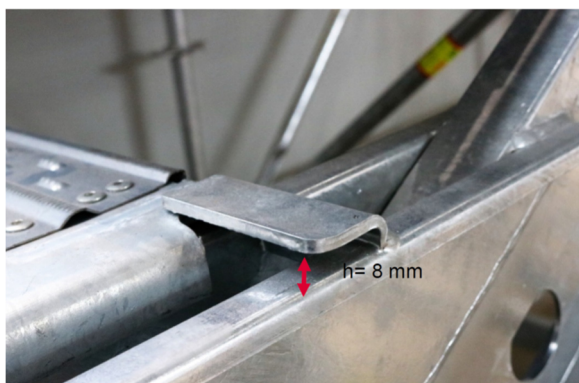

<ul style="list-style-type: none"> □ Sulenкта galinė plokštelė <ul style="list-style-type: none"> ▪ jei įmanoma ▪ jei neįmanoma ▪ jei trūkusi suvirinimo siūlė 	Tiesinama Neremontuojama Neremontuojama	Darbo laikas Žalą apmoka klientas Žalą apmoka klientas
--	---	--

33.4.3



□ Pamestas pleištas

Neremontuojama

Žalą apmoka klientas

33.4.4



PERI nuomojamos įrangos kriterijai

PERI UP laiptinė



Turėklai

33.5

Sugadinimas	Remonto instrukcijos	Apmokėjimas
<input type="checkbox"/> Sulenкта turėklų jungtis <ul style="list-style-type: none"> ▪ turėklo montavimas galimas ▪ turėklo montavimas negalimas 	Leistinas nuokrypis Tiesinama	Kompensacija neskaičiuojama Darbo laikas

33.5.1



<input type="checkbox"/> Sulenktas statramstis <ul style="list-style-type: none"> ▪ nėra suvirinimo siūlės pažeidimų ▪ pažeista suvirinimo siūlė 	Leistinas nuokrypis Remontuojama	Kompensacija neskaičiuojama Darbo laikas
---	-------------------------------------	---

33.5.2



<input type="checkbox"/> Sulenkti laiptų turėklai <ul style="list-style-type: none"> ▪ < leistino nuokrypio (L/250) ▪ > 5 mm (110/83) ▪ >10 mm (250/150) 	Leistinas nuokrypis Neremontuojama Neremontuojama	Kompensacija neskaičiuojama Žalą apmoka klientas Žalą apmoka klientas
---	---	---

33.5.3



<p>□ Cilindrinis varžtas</p> <ul style="list-style-type: none"> ▪ pamestas ▪ pažeistas 	<p>Keičiama Keičiama</p>	<p>Darbo laikas + medžiagos Darbo laikas + medžiagos</p>
---	------------------------------	--

33.5.4



<p>□ Sulenкта turėklų jungtis</p> <ul style="list-style-type: none"> ▪ turėklo montavimas galimas ▪ turėklo montavimas negalimas 	<p>Leistinas nuokrypis Tiesinama</p>	<p>Kompensacija neskaičiuojama Darbo laikas</p>
---	--	---

33.5.5



<p>□ Dalis turėklų pažeista</p> <ul style="list-style-type: none"> ▪ nėra pavojaus susižeisti ▪ pavojus susižeisti dėl aštrių kampų ▪ vizualiai nepriimtinas stovis 	<p>Natūralus nusidėvėjimas Neremontuojama Neremontuojama</p>	<p>Kompensacija neskaičiuojama Žalą apmoka klientas Žalą apmoka klientas</p>
---	--	--

33.5.6

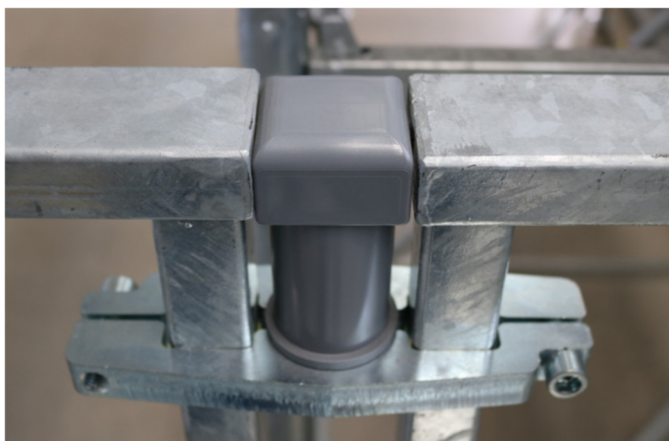

<p>☐ Pažeista dalis įvorės</p> <ul style="list-style-type: none"> ▪ sujungimas galimas ▪ sujungimas negalimas 	<p>Natūralus nusidėvėjimas Neremontuojama</p>	<p>Kompensacija neskaičiuojama Kompensacija neskaičiuojama</p>
--	---	--

33.5.7



<p>☐ Sulenкта turėklų UAG jungtis</p>	<p>Tiesinama</p>	<p>Kompensacija neskaičiuojama</p>
--	------------------	------------------------------------

33.5.8



<p>☐ Sulenкта turėklų UAG šakutė</p>	<p>Tiesinama</p>	<p>Darbo laikas</p>
---	------------------	---------------------

33.5.9



<p>☐ Pamestas turėklo UAH pakabinimo kronšteinas</p>	<p>Keičiama</p>	<p>Darbo laikas + medžiagos</p>
---	-----------------	---------------------------------

33.5.10



Sulenкта galinių turėklų jungtis

- jei įmanoma
- jei neįmanoma

Tiesinama
Neremontuojama

Darbo laikas
Žalą apmoka klientas

33.5.11



Sulenktas horizontalus vamzdis

- turėklo montavimas galimas
- turėklo montavimas negalimas

Leistinas nuokrypis
Neremontuojama

Kompensacija neskaičiuojama
Žalą apmoka klientas

33.5.12

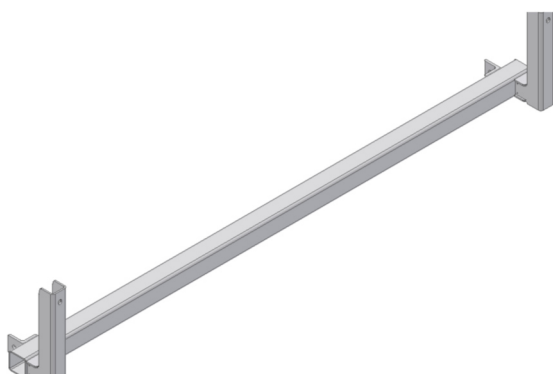

Skersinis UH

33.6

Sugadinimas	Remonto instrukcijos	Apmokėjimas
<input type="checkbox"/> Trūkimas suvirinimo siūlėje prie pleišto arba pamestas	Neremontuojama	Žalą apmoka klientas

33.6.1



<input type="checkbox"/> Įlenktas sulenktas profilio galas prie pleišto	Neremontuojama	Žalą apmoka klientas
---	----------------	----------------------

33.6.2



<input type="checkbox"/> Įlenkimas prie pleišto <ul style="list-style-type: none"> ▪ jeigu įmanoma ▪ jeigu neįmanoma ▪ įtrūkęs metalas 	Tiesinama Neremontuojama Neremontuojama	Darbo laikas Žalą apmoka klientas Žalą apmoka klientas
---	---	--

33.6.3

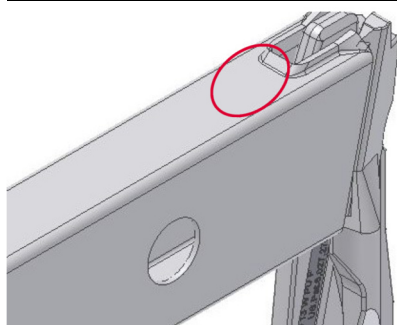

<input type="checkbox"/> Montavimo kiaurymės pažeidimas <ul style="list-style-type: none"> ▪ geometrija nepakitusi ▪ geometrija pakitusi ▪ įtrūkęs metalas 	Tiesinama Neremontuojama Neremontuojama	Darbo laikas Žalą apmoka klientas Žalą apmoka klientas
---	---	--

33.6.4



Sulenktas horizontalia kryptimi

- briaunos nepažeistos
- \leq leistinas nuokrypis (L/300)
- $>$ leistinas nuokrypis

Leistinas pažeidimas
Leistinas pažeidimas
Neremontuojama

Kompensacija neskaičiuojama
Kompensacija neskaičiuojama
Žalą apmoka klientas

33.6.5



Elementas	Leistinas nuokrypis
Skersinis UH 25	$\leq 3,0$ mm
Skersinis UH 50	$\leq 3,0$ mm
Skersinis UH 75	$\leq 3,0$ mm
Skersinis UH 100	$\leq 3,0$ mm
Skersinis UH 125	$\leq 4,0$ mm
Skersinis UH 150	$\leq 5,0$ mm
Skersinis UH 200	$\leq 7,0$ mm
Skersinis UH 250	$\leq 8,0$ mm
Skersinis UH 300	$\leq 10,0$ mm

Sulenktas vertikalia kryptimi

Neremontuojama

Žalą apmoka klientas

33.6.6



Kiti elementai

33.7

Sugadinimas	Remonto instrukcijos	Apmokėjimas
<input type="checkbox"/> Stovo jungtis sulenkta pažeista <ul style="list-style-type: none"> ▪ jeigu įmanoma ▪ jeigu neįmanoma ▪ įtrūkusi suvirinimo siūlė 	Tiesinama Neremontuojama Neremontuojama	Darbo laikas Žalą apmoka klientas Žalą apmoka klientas

33.7.1



<input type="checkbox"/> Varžtas veržlė <ul style="list-style-type: none"> ▪ pamesta ▪ pažeista 	Keičiama Keičiama	Darbo laikas + medžiagos Darbo laikas + medžiagos
--	----------------------	--

33.7.2



<input type="checkbox"/> Atramos jungtis sulenkta <ul style="list-style-type: none"> ▪ jeigu įmanoma ▪ jeigu neįmanoma ▪ įtrūkusi suvirinimo siūlė 	Tiesinama Neremontuojama Neremontuojama	Darbo laikas + medžiagos Žalą apmoka klientas Žalą apmoka klientas
--	---	--

33.7.3



<p>□ Sulenкта standumo briaunos jungtis</p> <ul style="list-style-type: none">▪ sujungimas galimas▪ sujungimas negalimas▪ pažeista suvirinimo siūlė	<p>Leistinas nuokrypis Neremontuojama Neremontuojama</p>	<p>Kompensacija neskaičiuojama Žalą apmoka klientas Žalą apmoka klientas</p>
--	--	--

33.7.4



PERI nuomojamos įrangos kriterijai

PERI UP laiptinė



Pastolių paklotai UDS

33.8

Sugadinimas	Remonto instrukcijos	Apmokėjimas
<input type="checkbox"/> Lokalus šoninio profilio įlenkimas	Leistinas nuokrypis	Kompensacija neskaičiuojama

33.8.1



<input type="checkbox"/> Šoninio profilio įlenkimas <ul style="list-style-type: none"> ▪ pakloto montavimas galimas 	Leistinas nuokrypis	Kompensacija neskaičiuojama
---	---------------------	-----------------------------

33.8.2



<input type="checkbox"/> Įlinkis pakloto galuose	Neremontuojama	Žalą apmoka klientas
---	----------------	----------------------

33.8.3



<input type="checkbox"/> Pakloto paviršiaus įlenkimas <ul style="list-style-type: none"> ▪ < 10 mm ▪ > 10 mm 	Natūralus nusidėvėjimas Neremontuojama	Kompensacija neskaičiuojama Žalą apmoka klientas
---	---	---

33.8.4

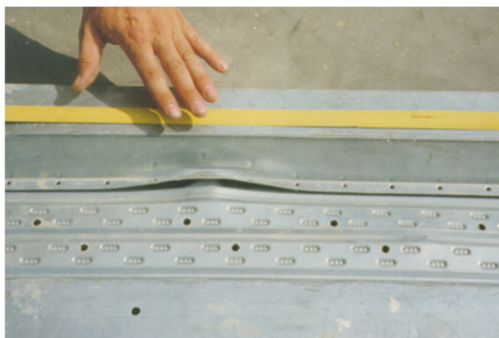

□ Pakloto krašto įlenkimas

- < 10 mm
- > 10 mm

Leistinas nuokrypis
Neremontuojama

Kompensacija neskaičiuojama
Žalą apmoka klientas

33.8.5



□ Skylė paklote

- $\leq \varnothing 10$ mm ir briauna nepažeista
- $> \varnothing 10$ mm
- briauna pažeista

Leistinas nuokrypis
Neremontuojama
Neremontuojama

Kompensacija neskaičiuojama
Žalą apmoka klientas
Žalą apmoka klientas

33.8.6



□ Surūdijęs pakloto viršus

Natūralus nusidėvėjimas

Kompensacija neskaičiuojama

33.8.7



<input type="checkbox"/> Suvirinimo žymės ant pakloto <ul style="list-style-type: none"> ▪ ≤ Ø 25 mm ▪ > Ø 25 mm arba briauna pažeista 	Leistinas nuokrypis Neremontuojama	Kompensacija neskaičiuojama Žalą apmoka klientas
--	---------------------------------------	---

33.8.8



<input type="checkbox"/> Nėra kniedžių	Remontuojama	Darbo laikas
---	--------------	--------------

33.8.9



<input type="checkbox"/> Apsauga nuo atsitiktinio pakėlimo <ul style="list-style-type: none"> ▪ sulenkta ▪ pažeista 	Remontuojama Keičiama	Darbo laikas Darbo laikas + medžiagos
--	--------------------------	--

33.8.10



<input type="checkbox"/> Sulenktas lakštas <ul style="list-style-type: none"> ▪ jei įmanoma ▪ jei neįmanoma 	Tiesinama Keičiama	Darbo laikas Darbo laikas + medžiagos
--	-----------------------	--

33.8.11



Angų uždengimai

33.9

Sugadinimas	Remonto instrukcijos	Apmokėjimas
<input type="checkbox"/> Sulenktas kablys <ul style="list-style-type: none"> ▪ jei įmanoma ▪ jei neįmanoma 	Tiesinama Keičiama	Darbo laikas Darbo laikas + medžiagos

33.9.1



<input type="checkbox"/> Sulenktas uždengimas <ul style="list-style-type: none"> ▪ sujungimas galimas ▪ sujungimas negalimas 	Tiesinama Neremontuojama	Darbo laikas Žalą atlygina klientas
---	-----------------------------	--

33.9.2

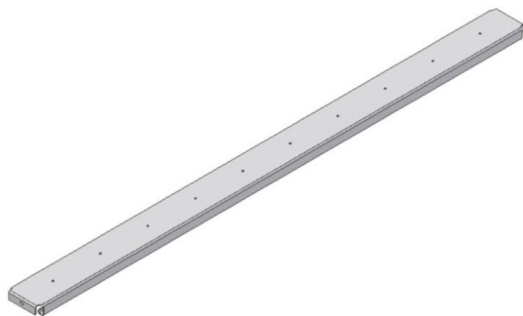

<input type="checkbox"/> Sulenktas šoninis profilis <ul style="list-style-type: none"> ▪ jei įmanoma ▪ jei neįmanoma 	Tiesinama Neremontuojama	Darbo laikas Žalą atlygina klientas
---	-----------------------------	--

33.9.3



<input type="checkbox"/> Sulenktas uždengimo jungtis	Tiesinama	Darbo laikas
---	-----------	--------------

33.9.4



PERI nuomojamos įrangos kriterijai

PERI UP laiptinė



☐ Sulenktas uždengimo lakštas	Tiesinama	Darbo laikas
33.9.5		

