



Turinys	Psl.
Rekomendacijos sijų priežiūrai ir sandėliavimui	2
Tašelio pažeidimai	3
Skersinio pažeidimai	7

Priežiūra

- Prieš pradėdami mechaninį valymą įsitikinkite, kad iš sijų pašalinti vinys, medsraigčiai ir t.t..
- Sijų valymo darbams nenaudokite metalinių šepėčių. Tokios valymo priemonės gali pažeisti apsauginių dažų paviršių.

Sandėliavimas

- Vienoje rietuvėje galima transportuoti tik to paties dydžio sijas!
- Sijos kraunamos neperristomis eilėmis glaudžiant sijos tašą prie gretimos sijos tašo (žiūr. paveiksle Nr.1).
- Maksimalus sijų kiekis rietuvėje: 60 vnt., 5 × 12 vnt. (h), kėlimui kranais ar šakiniais krautuvais.
- Krovimo aukštis: 2 rietuvės į aukštį transportavimui automobiliu arba 4 rietuvės į aukštį sandėliavimui;
- Rietuvė viena nuo kitos atskiriama mediniais tašais.

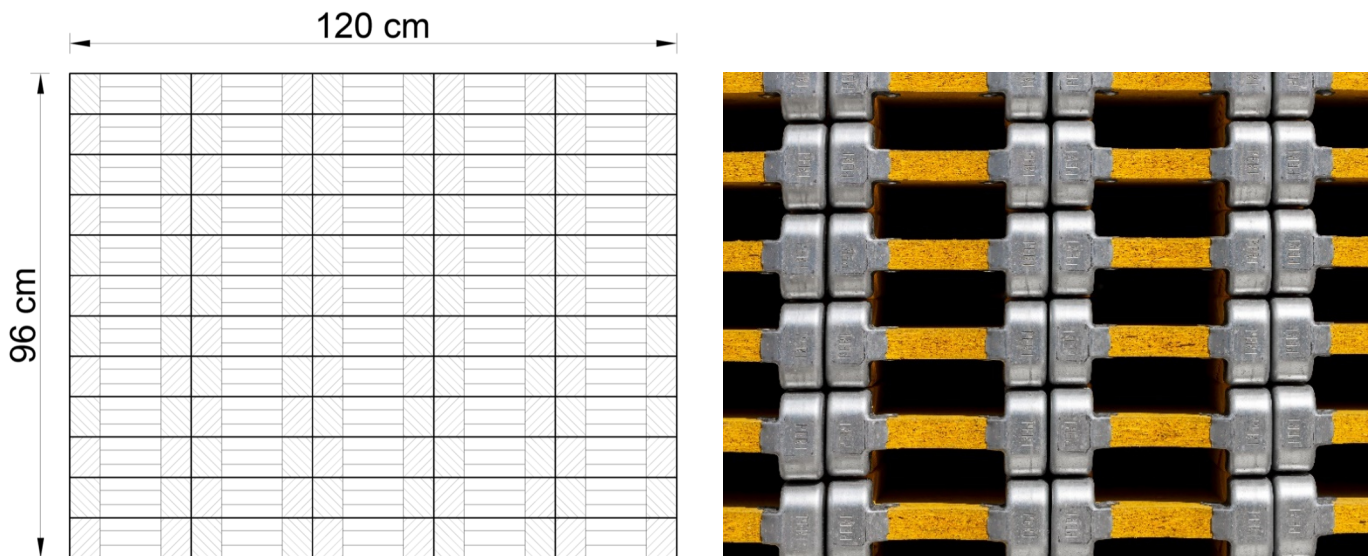

1 pav. Sijų GT 24 sandėliavimo pavyzdžiai

PERI nuomojamos įrangos kriterijai

GT 24 sija



GT 24 sija:

01.

Sugadinimas	Remonto instrukcijos	Apmokėjimas
<input type="checkbox"/> Įaugusi žievė 01.01	Nekreipiamas dėmesys	Leistinas defektas
<input type="checkbox"/> Sakuotos vietos 01.02	Nekreipiamas dėmesys	Leistinas defektas
<input type="checkbox"/> Šaka sijos briaunoje 01.03	Nekreipiamas dėmesys	Leistinas defektas
<input type="checkbox"/> Apvalus lūžis 01.04	Neremontuojama	Žalą apmoka klientas



01.04: Apvalus lūžis

<input type="checkbox"/> Nuoskyla tašelyje ≤ 33 mm pločio ir ≤ 35 cm ilgio arba > 35 cm ilgio ir ≤ 10 mm pločio 01.05	Neremontuojama, pažymima dažais	Natūralus nusidėvėjimas
--	---------------------------------	-------------------------

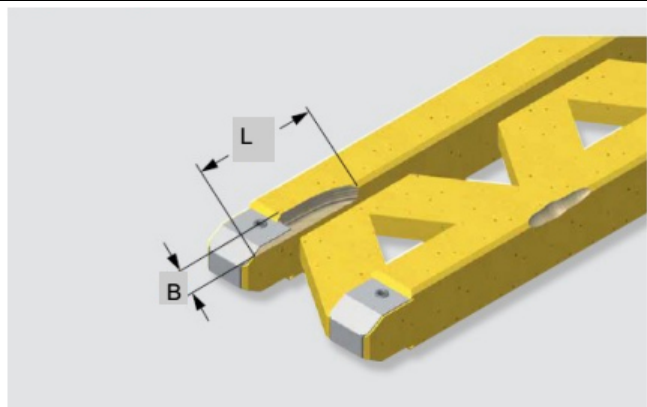

01.05: Nuoskyla tašelyje

☐ Nuoskila tašelyje

> 33 mm pločio
arba

> 35 cm ilgio ir >10 mm pločio

Nupjaunama iki artimiausio
mažesnio sijos ilgio

Žalą apmoka klientas

01.06

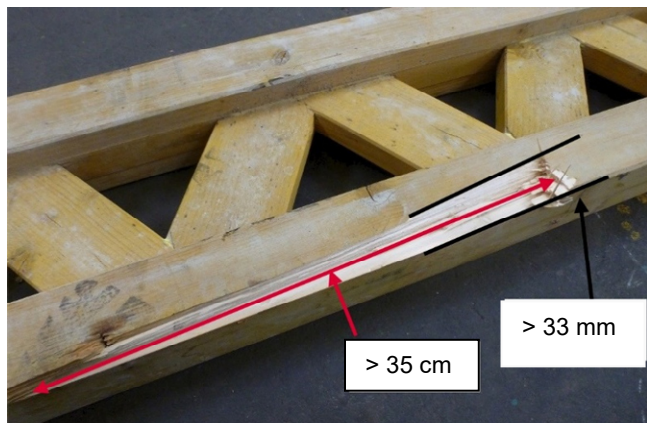

01.06: Nuoskyla tašelyje

☐ Tašelio lūžis (dėl perkrovos)

01.07

Nupjaunama iki artimiausio
mažesnio sijos ilgio

Žalą apmoka klientas



01.07: Tašelio lūžis (dėl perkrovos)

☐ Struktūros skersinis lūžis

01.08

Nupjaunama iki artimiausio
mažesnio sijos ilgio

Žalą apmoka klientas



01.08: Struktūros skersinis lūžis

PERI nuomojamos įrangos kriterijai

GT 24 sija



<p>☐ Įtrūkimas dėl džiūvimo plotis ≤ 4 mm ir ilgis < 1 m</p> <p>01.09</p>	<p>Nekreipiamas dėmesys</p>	<p>Natūralus procesas</p>
---	-----------------------------	---------------------------

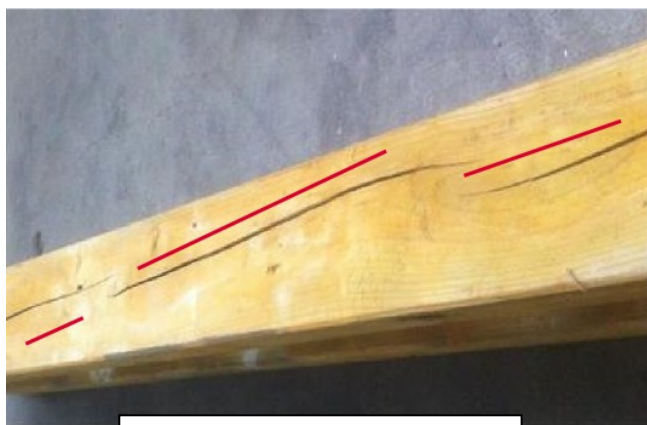

01.09: Įtrūkimas dėl džiūvimo

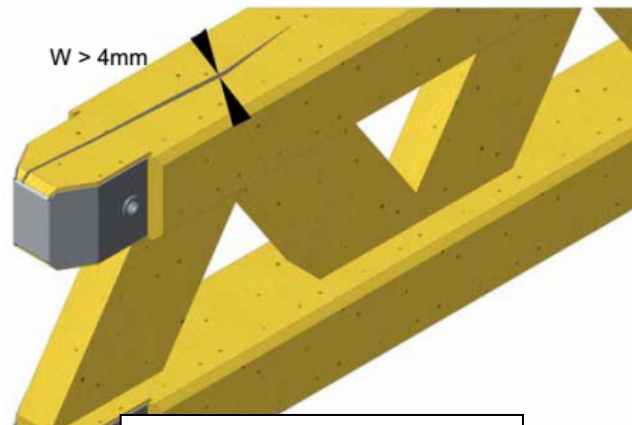

01.10: Įtrūkimas dėl džiūvimo

<p>☐ Įtrūkimas dėl džiūvimo plotis > 4 mm ir/ar ilgis > 1 m</p> <p>01.10</p>	<p>Nupjaunama iki artimiausio mažesnio sijos ilgio</p>	<p>Kompensacija neskaičiuojama</p>
---	--	------------------------------------

<p>☐ Įtrūkimas dėl netinkamo naudojimo (pažeistas apsauginis antgalis)</p> <p>01.11</p>	<p>Nupjaunama iki artimiausio mažesnio sijos ilgio</p>	<p>Žalą apmoka klientas</p>
--	--	-----------------------------



01.11: Įtrūkimas dėl netinkamo naudojimo

PERI nuomojamos įrangos kriterijai

GT 24 sija



<p>□ Skersinė įpjova tašelyje</p> <p>01.18</p>	<p>Nupjaunama iki artimiausio mažesnio sijos ilgio</p>	<p>Žalą apmoka klientas</p>
---	--	-----------------------------

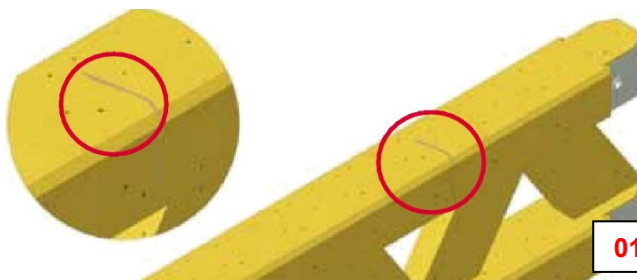

01.18: Skersinė įpjova tašelyje

<p>□ Išilginė įpjova tašelyje (max 1 vnt.)</p> <p>01.19</p>	<p>Nupjaunama iki artimiausio mažesnio sijos ilgio</p>	<p>Žalą apmoka klientas</p>
--	--	-----------------------------

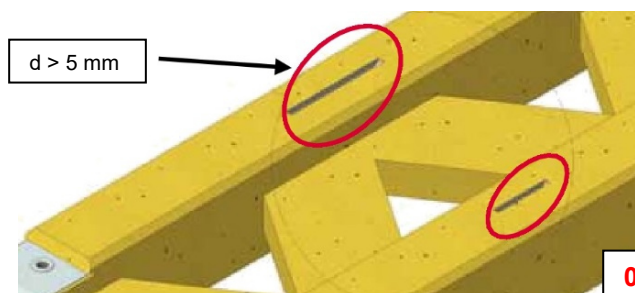

01.19: Išilginė įpjova tašelyje

<p>□ Sija nupjauta kliento ne pagal PERI standartą</p> <p>01.21</p>	<p>Nupjaunama iki artimiausio mažesnio sijos ilgio</p>	<p>Žalą apmoka klientas</p>
--	--	-----------------------------



01.21: Sija, nupjauta kliento ne pagal PERI standartą

<p>□ Tašelio pažeidimas vibratoriumi</p> <p>gylis ≤ 3 mm</p> <p>gylis > 3 mm</p> <p>01.22</p>	<p>Neremontuojama, pažymima dažais</p> <p>Nupjaunama iki artimiausio mažesnio sijos ilgio</p>	<p>Kompensacija neskaičiuojama</p> <p>Žalą apmoka klientas</p>
---	---	--



01.22: Tašelio pažeidimas vibratoriumi

□ Išgręžta skylė skersinyje

01.23

Nupjaunama iki artimiausio mažesnio sijos ilgio

Žalą apmoka klientas



01.23: Išgręžta skylė skersinyje

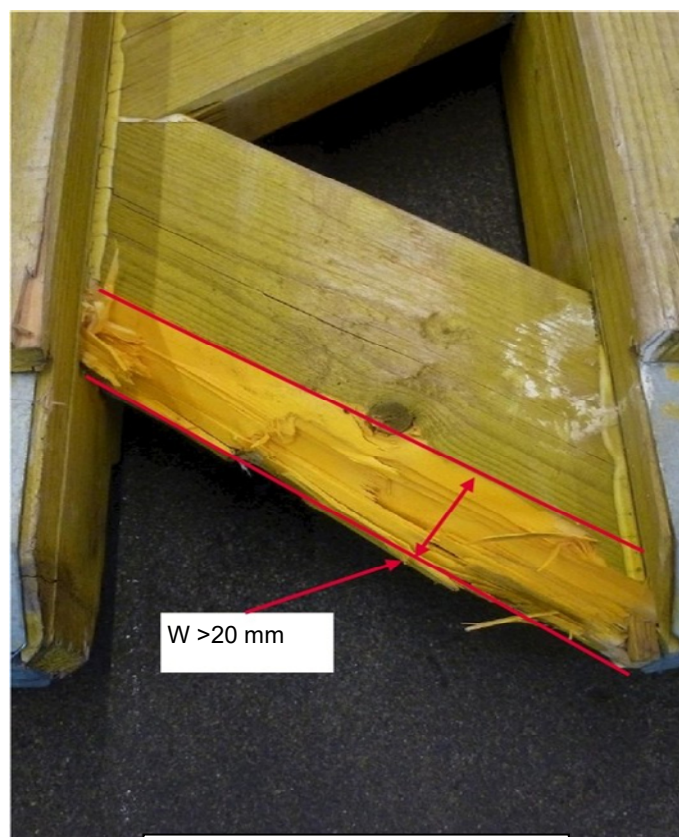

01.24: Nuoskyla skersinyje

□ Nuoskyla skersinyje

plotis ≤ 20 mm

plotis > 20 mm

01.24

Neremontuojama, pažymima dažais

Nupjaunama iki artimiausio mažesnio sijos ilgio

Kompensacija neskaičiuojama

Žalą apmoka klientas

<p>□ Įtrūkimas skersinyje statmenai struktūrai</p> <p>išilgai struktūros ≤ 2 mm</p> <p>01.25</p>	<p>Nupjaunama iki artimiausio mažesnio sijos ilgio</p> <p>Neremontuojama, pažymima dažais</p>	<p>Žalą apmoka klientas</p> <p>Kompensacija neskaičiuojama</p>
---	---	--



01.25: Įtrūkimas skersinyje

<p>□ Nulūžęs antgalis</p> <p>01.26</p>	<p>Nupjaunama iki artimiausio mažesnio sijos ilgio</p>	<p>Žalą apmoka klientas</p>
---	--	-----------------------------



01.26: Nulūžęs antgalis